участок 10.0 сот.

24 ноября, 16:23

Костромская область, Кострома, проезд Ситцевый

750 000 ₽



Общая информация:

Тип земли: ИЖС

Представитель: **Представитель: ID 20956773**

В продаже земельный участок на Ситцевом проезде. Площадь участка 10 соток. К участку есть отсыпанная дорога. Электричество рядом с участком. Категория земель: земли населённых пунктов. Виды разрешенного использования: для индивидуального жилищного строительства. Рядом с Ситцевым проездом расположены улицы Родная, Родительская, Губернская, Ясная. Подходит под ипотеку. Обременений нет. Один взрослый собственник. Быстрый выход на сделку. id:121880. - Безопасность - Лучшие юристы окажут полное сопровождение на всех этапах купли/продажи - Качество и Профессионализм. Наши специалисты признаны лучшими по уровню сервиса порталов. - Надежность и экономия. Мы являемся ключевыми партнерами всех ведущих банков. Личный ипотечный брокер выберет для Вас оптимальную программу ипотеки. - Прозрачность. Фиксированное агентское вознаграждение. Оплата только после совершения сделки. - Комфорт. Весь комплекс услуг купли/продажи. Формат " одного окна" в одном офисе в центре города - Уверенность. Мы входим в ТОП- 25 ведущих агентств недвижимости РФ по версии рекламных площадок. Сделка с недвижимостью - работа профессионалов. Вместе создаем наследие.

Ссылка на объявление: https://www.cian.ru/sale/suburban/335165046

© 2012 - 2026 ЦИАН. Крупнейшая и самая достоверная база данных по аренде и продаже жилой, коммерческой и загородной недвижимости - www.cian.ru





© 2012 - 2026 ЦИАН. Крупнейшая и самая достоверная база данных по аренде и продаже жилой, коммерческой и загородной недвижимости - www.cian.ru









© 2012 - 2026 ЦИАН. Крупнейшая и самая достоверная база данных по аренде и продаже жилой, коммерческой и загородной недвижимости - www.cian.ru

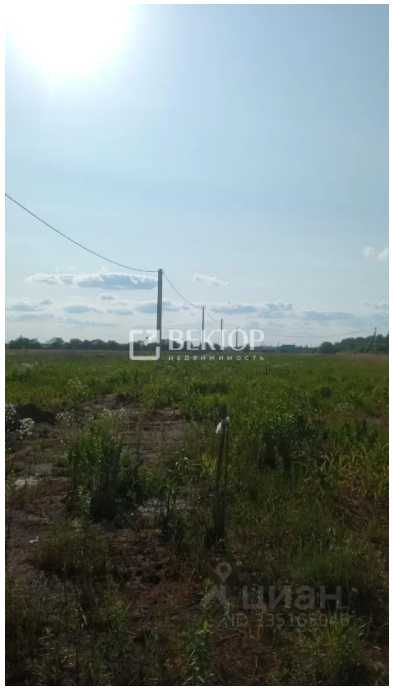

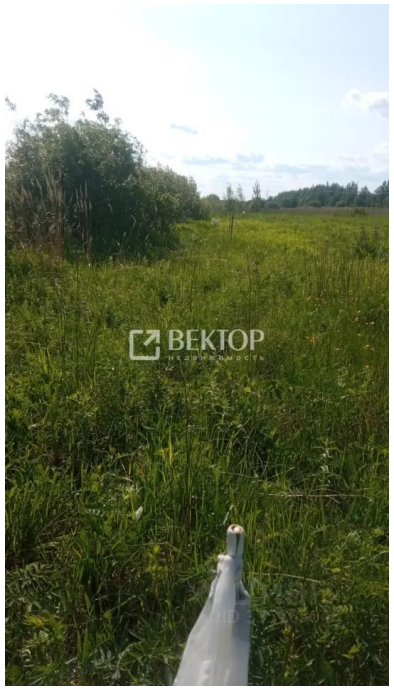





© 2012 - 2026 ЦИАН. Крупнейшая и самая достоверная база данных по аренде и продаже жилой, коммерческой и загородной недвижимости - www.cian.ru







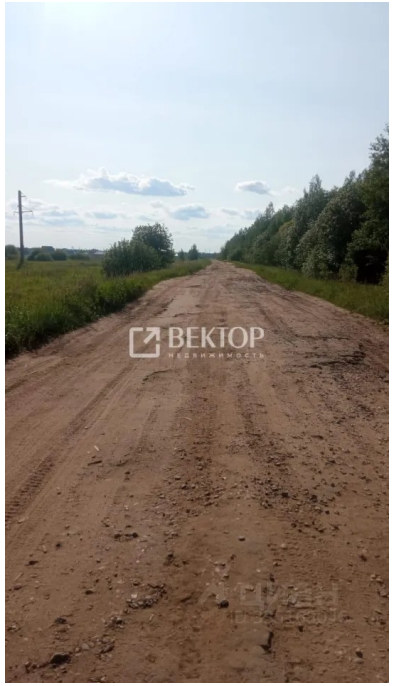

© 2012 - 2026 ЦИАН. Крупнейшая и самая достоверная база данных по аренде и продаже жилой, коммерческой и загородной недвижимости - www.cian.ru









© 2012 - 2026 ЦИАН. Крупнейшая и самая достоверная база данных по аренде и продаже жилой, коммерческой и загородной недвижимости - www.cian.ru





© 2012 - 2026 ЦИАН. Крупнейшая и самая достоверная база данных по аренде и продаже жилой, коммерческой и загородной недвижимости - www.cian.ru