участок 6.0 сот.

06 ноября, 12:03

Костромская область, Кострома, Майский СНТ

750 000 ₽



Общая информация:

Тип земли: садоводство

Представитель: **Представитель: ID 144158884**

Земельный участок ровный, высокий, прямоугольный в середине СНТ отличное место для строительства. Межевание сделано. СНТ имеет автоматические ворота, дороги отсыпаны, зимой чистятся. На участке есть небольшие плодовые и декоративные растения. Имеется металлический хозблок для инструментов или стройматериалов. Земельный участок находится в пределах города, рядом у въезда в снт находится остановка общественного транспорта. Снт быстро застраивается много новых домов. Один взрослый собственник. Обременений нет

Ссылка на объявление: https://www.cian.ru/sale/suburban/334615442

© 2012 - 2026 ЦИАН. Крупнейшая и самая достоверная база данных по аренде и продаже жилой, коммерческой и загородной недвижимости - www.cian.ru



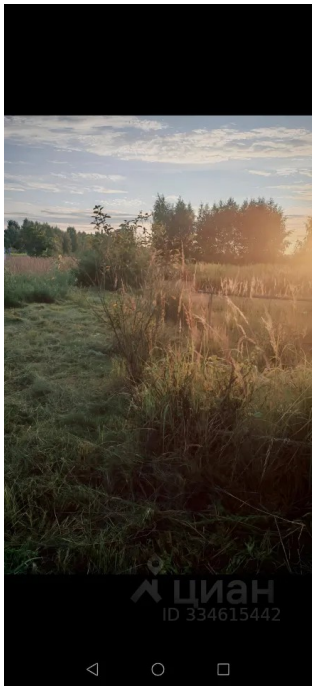

© 2012 - 2026 ЦИАН. Крупнейшая и самая достоверная база данных по аренде и продаже жилой, коммерческой и загородной недвижимости - www.cian.ru