2-комн. кв.

24 ноября, 10:36

Костромская область, Кострома, Береговая ул., 22А

Метро:

3 600 000 ₽ возможна ипотека

71 288 ₽ за м²

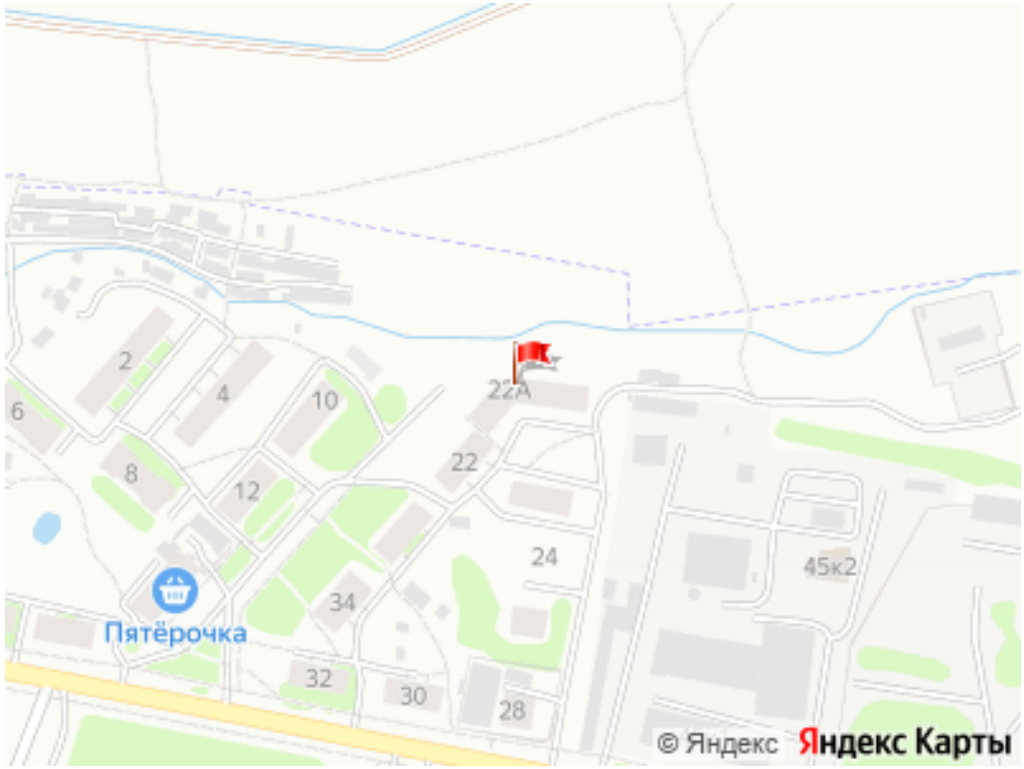

Общая информация:

Этаж:	2 / 3
Тип дома:	вторичка, кирпичный
Тип продажи:	альтернатива
Общая площадь:	50.5 м²
Площадь комнат:	—
Жилая площадь:	29.0 м²
Площадь кухни:	8.0 м²
Санузел:	1 разд.
Балкон:	1 лодж.
Лифт:	—
Вид из окна:	—
Телефон:	нет

В квартире:

✗ Телефон

Представитель: **Представитель: ID 71119080**

В живописном месте ,не далеко от Ипатьевского Монастыря продаётся двухкомнатная квартира 50.5 кв.м. Расположена она на удобном ,втором этаже малоквартирного ,малоэтажного,кирпичного дома. В квартире удобная планировка: * Большой просторный холл, * Две комнаты расположенные на разные стороны * Сан. узел раздельный * Большая кухня вмещающая всю необходимую мебель и технику. * Из комнаты выход на лоджию.В ней выполнен ремонт установлены окна ПВХ,стены отделаны ПВХ панелями и уложен на пол линолеум. Вид из окон комнаты и кухни на противоположную сторону от подъездов. Под окнами разработаны грядки.При желании можно воспользоваться землёй для садовых посадок. В квартире хоть и скромная отделка помещений,но можно заехать и жить,при этом не переплачивать за чужие фантазии в оформлении интерьера. При продаже останется много мебели,а при желании квартира может быть очищена. Сан.техника исправна.Установлены приборы учета и проходят регулярную поверку. В подъезде выполнен косметический ремонт.Придомовая территория обустроена детской площадкой и местами для парковки автомобилей. В шаговой доступности :магазины Пятёрочка,Десяточка,Красное белое и т.д, аптеки,детский сад и школа,парковая зона для прогулок,остановка общественного транспорта и многое другое. Один взрослый собственник.Документы готовы к продаже. Тог для решительного покупателя гарантирован! . Объект можно приобрести в ипотеку с процентной ставкой от 14,99%. Дополнительно оплачивается комиссия с покупателя. Код пользователя: 69345 Номер в базе: 14557341

© 2012 - 2026 ЦИАН. Крупнейшая и самая достоверная база данных по аренде и продаже жилой, коммерческой и загородной недвижимости - www.cian.ru

Ссылка на объявление: https://www.cian.ru/sale/flat/335372808





© 2012 - 2026 ЦИАН. Крупнейшая и самая достоверная база данных по аренде и продаже жилой, коммерческой и загородной недвижимости - www.cian.ru









© 2012 - 2026 ЦИАН. Крупнейшая и самая достоверная база данных по аренде и продаже жилой, коммерческой и загородной недвижимости - www.cian.ru









© 2012 - 2026 ЦИАН. Крупнейшая и самая достоверная база данных по аренде и продаже жилой, коммерческой и загородной недвижимости - www.cian.ru









© 2012 - 2026 ЦИАН. Крупнейшая и самая достоверная база данных по аренде и продаже жилой, коммерческой и загородной недвижимости - www.cian.ru









© 2012 - 2026 ЦИАН. Крупнейшая и самая достоверная база данных по аренде и продаже жилой, коммерческой и загородной недвижимости - www.cian.ru



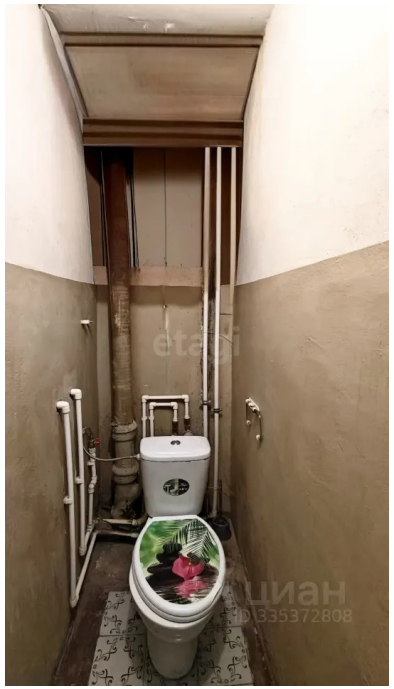





© 2012 - 2026 ЦИАН. Крупнейшая и самая достоверная база данных по аренде и продаже жилой, коммерческой и загородной недвижимости - www.cian.ru

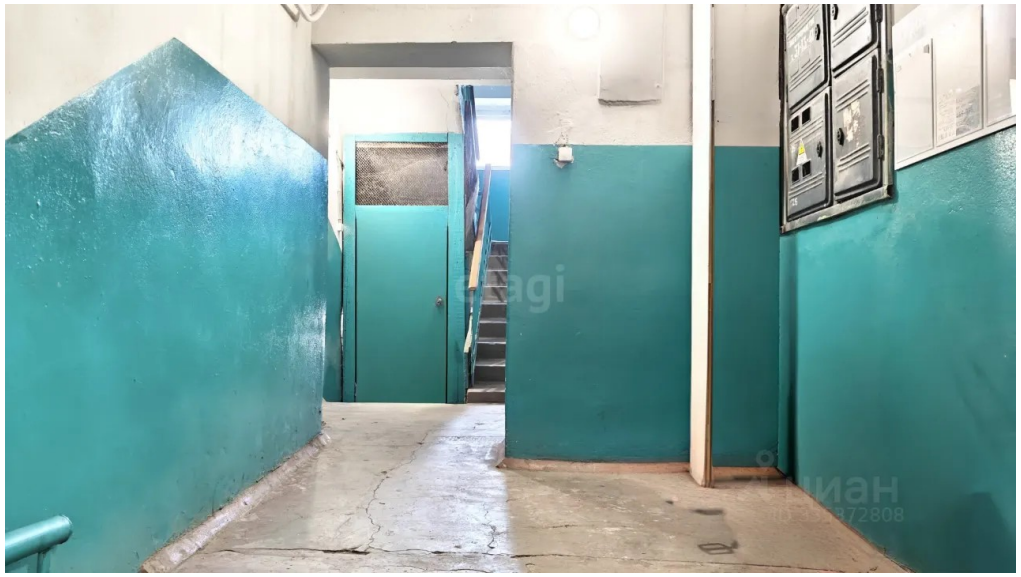







© 2012 - 2026 ЦИАН. Крупнейшая и самая достоверная база данных по аренде и продаже жилой, коммерческой и загородной недвижимости - www.cian.ru