1-комн. кв. посуточно

25 ноября, 06:10

Костромская область, Кострома, ул. Ивана Сусанина, 41

Метро:

2 379 ₽ в сутки

депозит, без предоплаты

Общая информация:

Этаж:	13 / 14
Общая площадь:	45.0 м²
Площадь комнат:	—
Жилая площадь:	—
Площадь кухни:	—

В квартире:

- ✗ Кухонная мебель
- ✗ Мебель
- ✓ Холодильник
- ✗ Можно с животными
- ✓ Можно с детьми
- ✓ Телевизор
- ✓ Стиральная машина
- ✗ Балкон
- ✗ Телефон

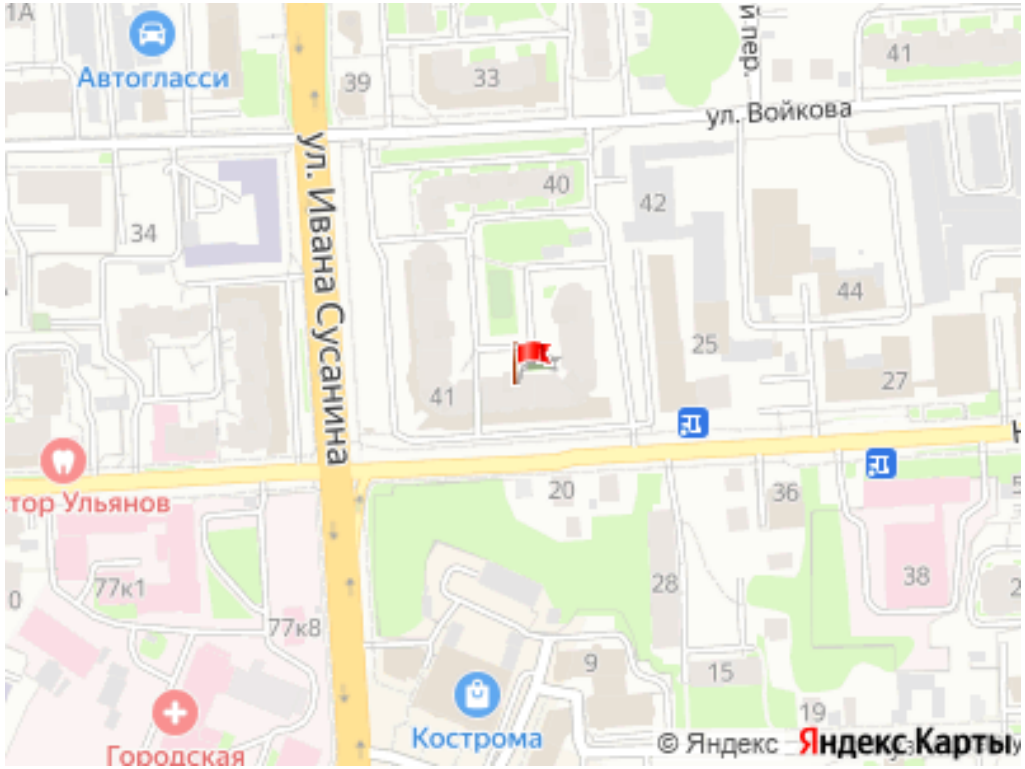

Представитель: **Партнер Циан**

Апартаменты "Родные просторы" Дизайнерская квартира. Цветовая гамма создаёт впечатление домашнего уюта. Прекрасные виды на кострому и матушку-Волгу оставят неизгладимые впечатления. Цена меняется в зависимости от дня недели, праздников, сезона, количества гостей и длительности проживания. Уточнить свободные даты и актуальные цены можно в онлайн календаре. Забронировать квартиру вы можете самостоятельно, нажав кнопку "забронировать", указав количество гостей и необходимые даты проживания, оплатив за бронирование. Заселение с 15: 00 Выезд до 12: 00 Поздний выезд и ранний заезд обговариваются отдельно. Возврат предоплаты при отмене не позднее чем, за 5 дней до даты заезда. По запросу предоставляем отчётные документы: чек, договор. Студия расположена в самом высоком здании костромы (жк Флагман). Отличное расположение в центральной части города с развитой инфраструктурой. Бесплатная автостоянка с видео наблюдением во дворе дома. Главная транспортная развязка, в любую самую далёкую точку Костромы можно добраться за 15 мин! Ж/д вокзал - 1. 5 км (4 минуты на машине) Центр - 1. 5 км (4 минуты на машине), рядом филармония, универмаг, "Вкусно и Точка", в доме расположен магазин "Вкусвилл". Рядом (500 м) набережная реки Волга, кафе, магазины, клиника "Хирургия глаза", больница, и многое другое. В квартире есть всё необходимое для вашего удобства: Два спальных места на кровати и два спальных места на диване. Smart tv 4k-телевизор 43 дюйма, цифровое телевидение (более 70 каналов), wi-fi интернет, стиральная машина, холодильник, микроволновая печь, фен, утюг. Прилагаются ванные и гигиенические принадлежности Чистое постельное бельё и свежие полотенца Влажная и сухая уборка после каждого гостя Кухня оборудована всем необходимым для приготовления и приема пищи Фото на 100% соответствует действительности В квартире не может находиться более заявленного числа гостей, при нарушении данного правила, выезд без возврата стоимости проживания (отслеживается администратором путём камер видеонаблюдения с датчиком движения установленных на площадке у входа в квартиру). При проживания двух гостей на разных спальных местах, дополнительный комплект

© 2012 - 2026 ЦИАН. Крупнейшая и самая достоверная база данных по аренде и продаже жилой, коммерческой и загородной недвижимости - www.cian.ru

постельного белья оплачивается отдельно-250 рублей. При изменении условий бронирования со стороны гостей: сроков проживания, количества дней проживания, количества проживающих гостей, мы оставляем за собой право изменить стоимость проживания или отменить бронирование Не сдается для увеселительных мероприятий! Заселяем с детьми от 2 ёх лет! Животные только в клетке по предварительному согласованию от 500 руб в сутки. Курение возможно в специальном месте на площадке возле лифта. Договор заключаем с гостем от 21 года по предъявлению паспорта. Залог 2000 рублей при заселении, возврат при приёмке квартиры. Просьба звонить с 8. 00 до 21. 00, заселение до 21. 00, далее по согласованию. Будем рады принимать вас в гостях. Дорогие гости! Мы очень хотим своевременно вернуть вам залог, пожалуйста не препятствуйте эт

Ссылка на объявление: https://www.cian.ru/rent/flat/335851924





© 2012 - 2026 ЦИАН. Крупнейшая и самая достоверная база данных по аренде и продаже жилой, коммерческой и загородной недвижимости - www.cian.ru









© 2012 - 2026 ЦИАН. Крупнейшая и самая достоверная база данных по аренде и продаже жилой, коммерческой и загородной недвижимости - www.cian.ru







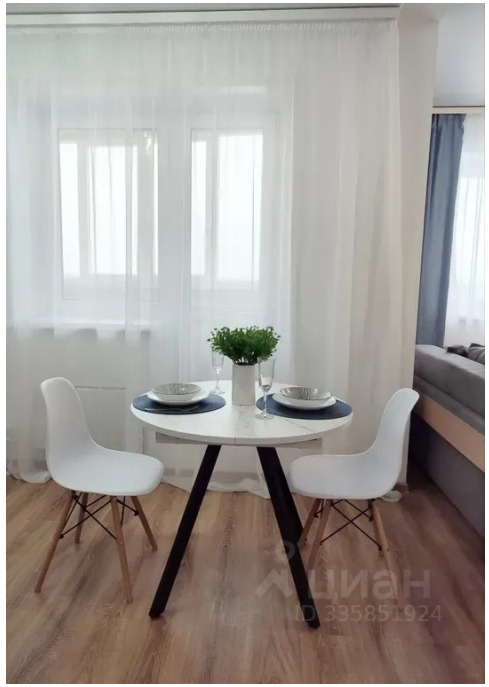

© 2012 - 2026 ЦИАН. Крупнейшая и самая достоверная база данных по аренде и продаже жилой, коммерческой и загородной недвижимости - www.cian.ru



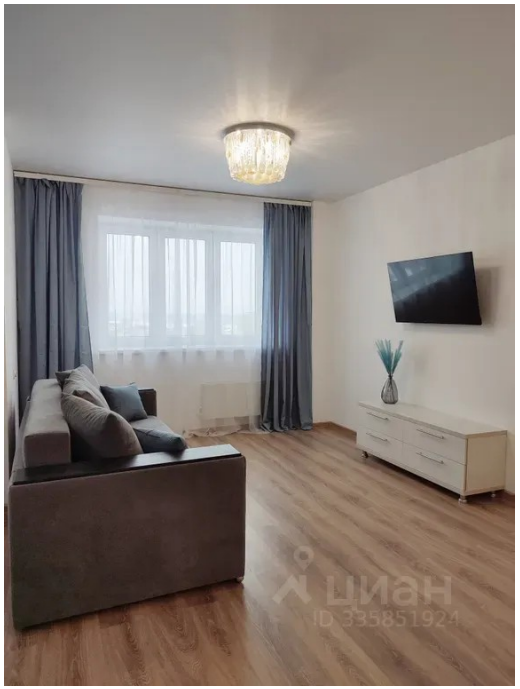



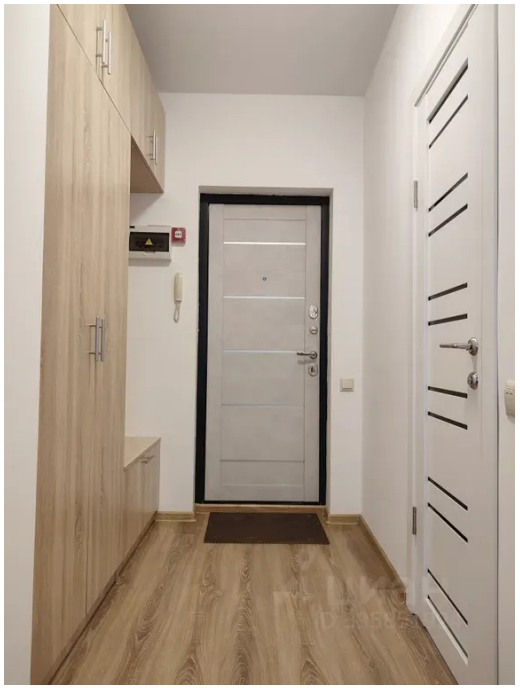

© 2012 - 2026 ЦИАН. Крупнейшая и самая достоверная база данных по аренде и продаже жилой, коммерческой и загородной недвижимости - www.cian.ru